



Déployez une plateforme de tandem au sein de votre Comue ou votre réseau d'écoles et universités partenaires

Kévin ALLEC

Directeur général, Fondateur

Email : kevin@ayni.in

Mobile : +33 (0) 6 15 86 80 96

Linkedin : @kevinallec

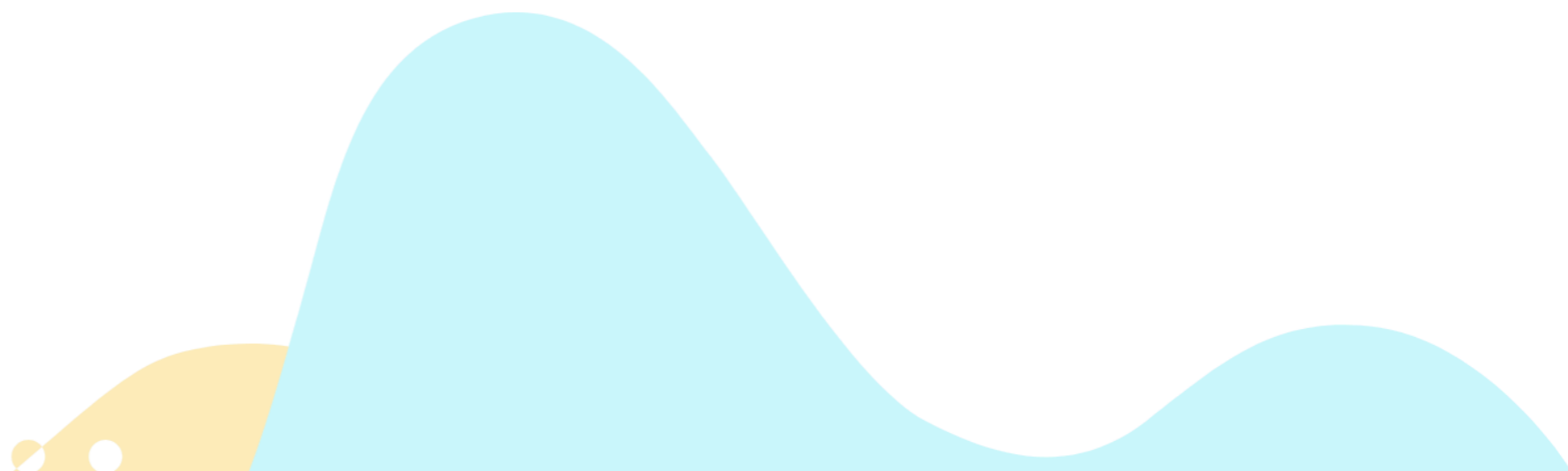



Une start-up disruptive

Ayni est une start-up qui développe et commercialise des solutions innovantes de formation aux langues vivantes, basées sur **l'apprentissage collaboratif**.

Infos clés

- ✓ Créée en 2014
- ✓ 7 collaborateurs
- ✓ Bureaux au coeur du Silicon Sentier
- ✓ Plus de 10 000 usagers
- ✓ Organisme de formation
- ✓ 4 prix

Ils nous font confiance



assureur militant

le cnam

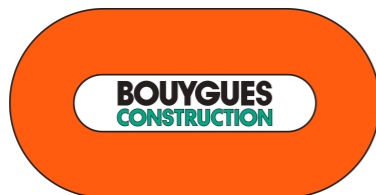



La plateforme e-Learning collaborative

« *Connecter des étudiants à travers le monde* »

Plateforme d'e-Learning collaborative

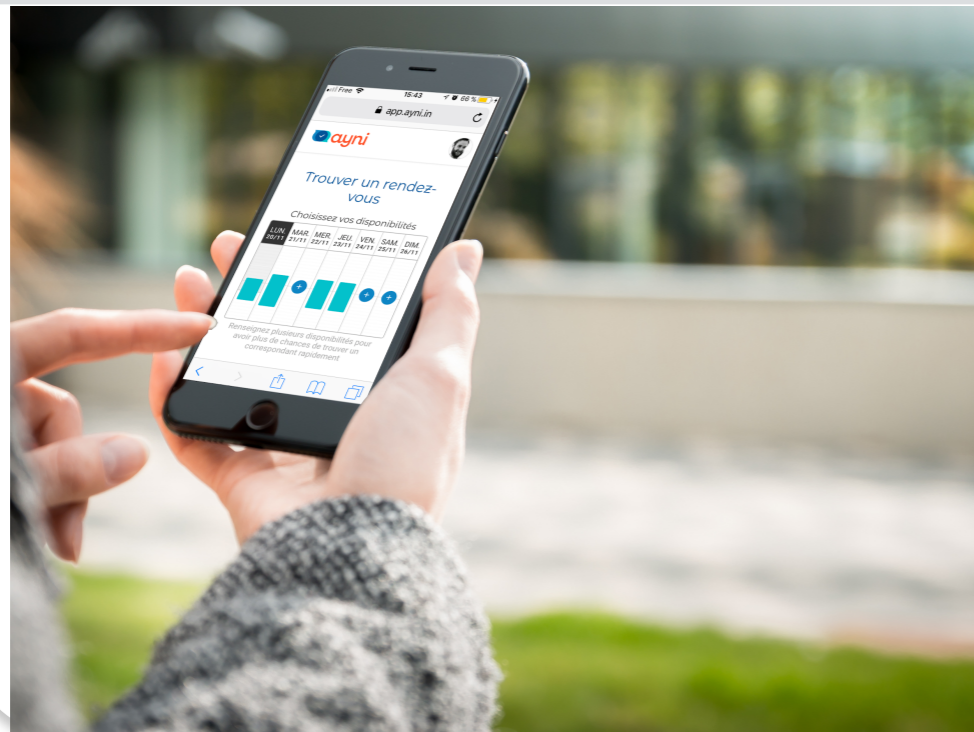

La plateforme permet aux étudiants de **développer leur capacité à communiquer** dans une langue étrangère, grâce à la **pratique orale entre pairs (tandems)**.

Le service permet de **mener des conversations en binôme avec d'autres étudiants partout dans le monde** par visioconférence.



Une expérience utilisateur éprouvée

La plateforme est **conçue pour s'intégrer dans l'emploi du temps de l'étudiant** au travers d'un système de prise de rendez-vous.

Avec plus de **10 000 usagers** et **quatre ans d'antériorité**, l'expérience utilisateur est **fluide** et **rapide**.

Elle comprend **5 étapes** principales.



Plateforme d'e-Learning collaborative



- Etape 1 : Profil
- Etape 2 : Horaires
- Etape 3 : Rendez-vous
- Etape 4 : Conversation
- Etape 5 : Gamification

Une expérience utilisateur éprouvée

● Etape 1 : La création du profil étudiant

L'étudiant sélectionne les langues parlées et les langues apprises, et indique son niveau.

Il complète un bref questionnaire permettant d'établir son profil d'étudiant afin de trouver un correspondant au profil complémentaire.

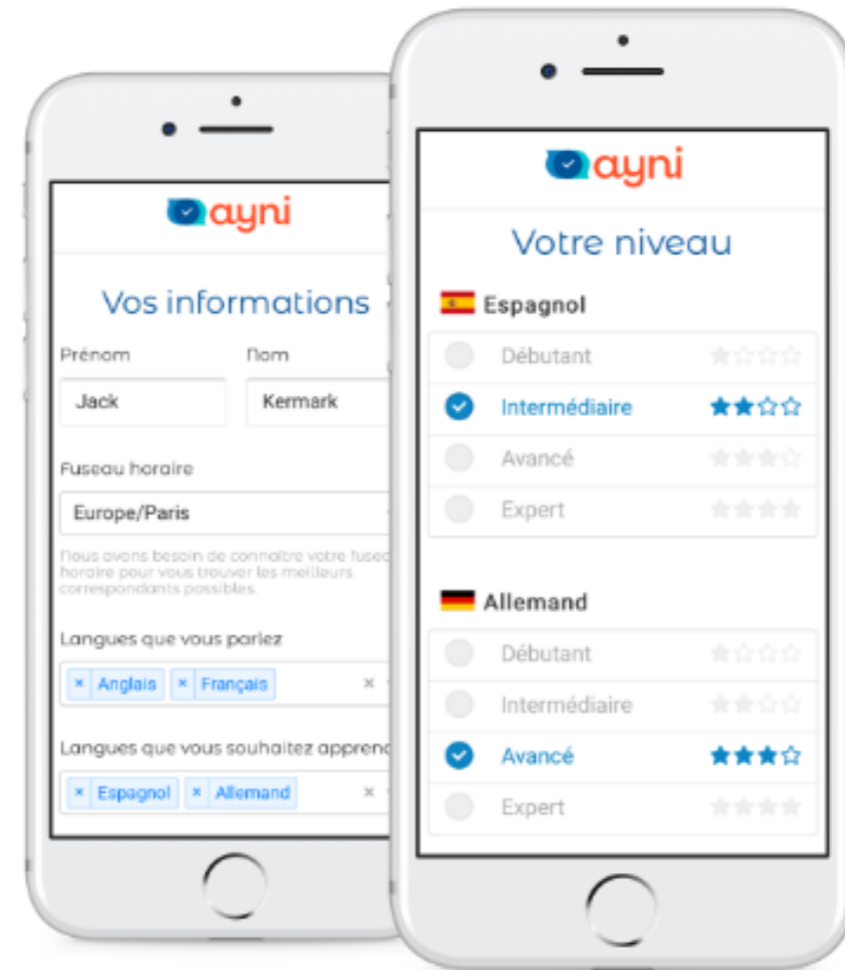

Plateforme d'e-Learning collaborative



- Etape 1 : Profil
- Etape 2 : Horaires
- Etape 3 : Rendez-vous
- Etape 4 : Conversation
- Etape 5 : Gamification



Une expérience utilisateur éprouvée

● Etape 2 : La sélection de créneaux horaires

L'étudiant renseigne ses disponibilités sur les 7 prochains jours et voit apparaître les apprenants complémentaires et disponibles sur les mêmes créneaux horaires.

Le service prend en compte le calcul des décalages horaires.



Plateforme d'e-Learning collaborative



- Etape 1 : Profil
- Etape 2 : Horaires
- Etape 3 : Rendez-vous
- Etape 4 : Conversation
- Etape 5 : Gamification



Une expérience utilisateur éprouvée

● Etape 3 : La prise de rendez-vous

L'étudiant envoie une demande de rendez-vous à un autre étudiant ; le destinataire est notifié. Une fois la demande acceptée, les étudiants peuvent entrer en contact par écrit.

Ils reçoivent alors des recommandations pour profiter au mieux de leurs échanges à venir.

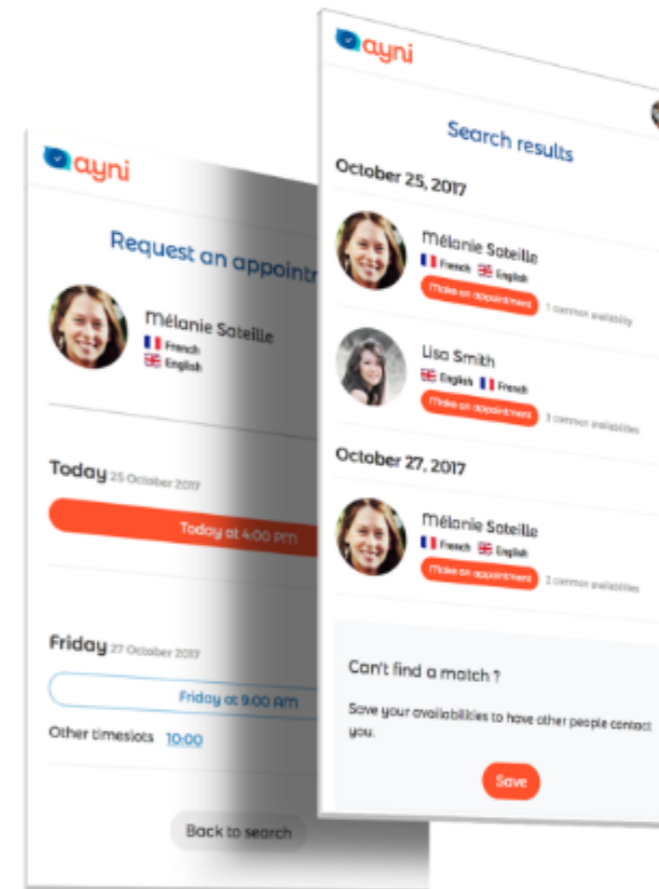

Plateforme d'e-Learning collaborative



- Etape 1 : Profil
- Etape 2 : Horaires
- Etape 3 : Rendez-vous
- Etape 4 : Conversation
- Etape 5 : Gamification



Une expérience utilisateur éprouvée

● Etape 4 : La conversation

Le jour J, les étudiants se connectent et réalisent la session de conversation. A l'issue de l'échange, ils conviennent d'un autre rendez-vous.

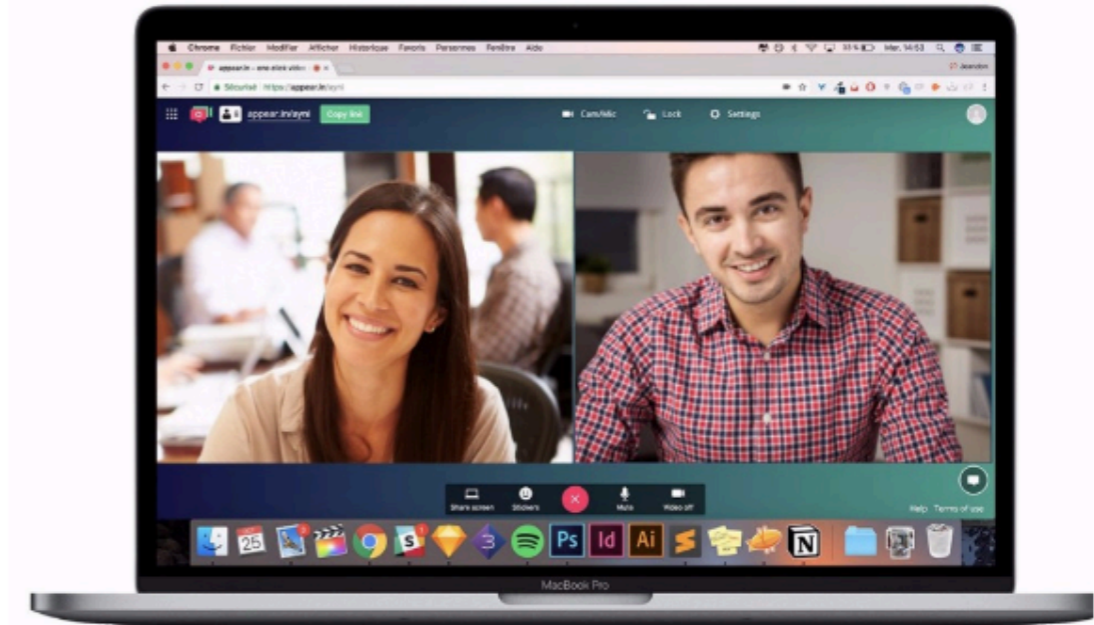

Plateforme d'e-Learning collaborative



- Etape 1 : Profil
- Etape 2 : Horaires
- Etape 3 : Rendez-vous
- **Etape 4 : Conversation**
- Etape 5 : Gamification



Une expérience utilisateur éprouvée

● Etape 5 : La gamification (rewarding)

Au fil de leur usage, les étudiants peuvent remporter des récompenses et relever des challenges publiés par un modérateur.

Ce sont des récompenses réelles comme par exemple :

- Des chèques cadeaux
- Des chèques voyages
- Etc.

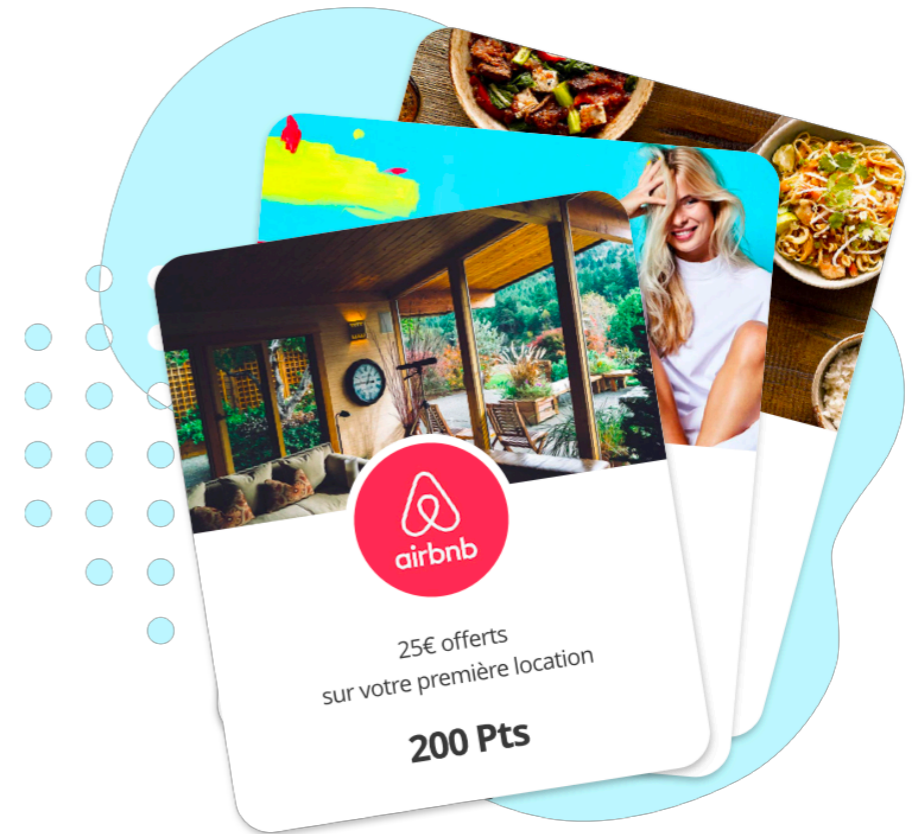

Plateforme d'e-Learning collaborative

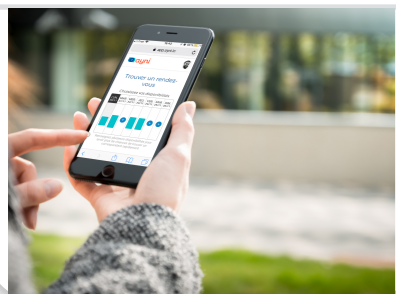

- Etape 1 : Profil
- Etape 2 : Horaires
- Etape 3 : Rendez-vous
- Etape 4 : Conversation
- Etape 5 : Gamification

Des résultats rapides et concrets

LINGUISTIQUE

- ✓ Des gains dans toutes les dimensions de la langue (Expression & Compréhension orale et écrite, Prononciation, Fluidité, etc.)
- ✓ Une confiance accrue dans la prise de parole

01



02

MOTIVATIONNEL

- ✓ Une hausse de la motivation et de l'investissement personnel

03

CULTUREL

- ✓ Une meilleure compréhension interculturelle

Plateforme d'e-Learning collaborative

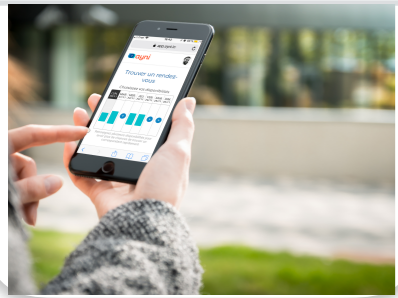

Les valeurs ajoutées de la plateforme

- ✓ Une ergonomie parfaite, de la création du profil à la conversation
- ✓ Un algorithme de matching performant
- ✓ Un système de gamification engageant
- ✓ Accessible sur toutes les plateformes (Desktop, Tablette, Mobile)
- ✓ Une prise en compte des décalages horaires
- ✓ Un MOOC pour former les étudiants aux tandems

Plateforme d'e-Learning
collaborative

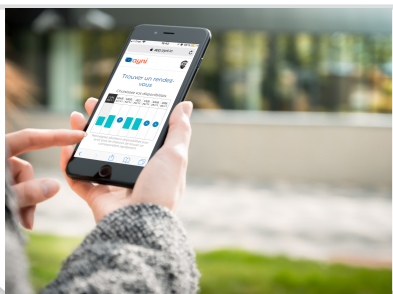



Kévin ALLEC

Directeur général, Fondateur

Email : kevin@ayni.in

Mobile : +33 (0) 6 15 86 80 96

Linkedin : @kevinallec